

Actualidad del GLP

Bogotá, noviembre 2021



1. Balance

- a. Eventos.
- b. Balance 2021-II.

2. Análisis de información

- a. Ventas totales.
- b. Envasado y granel.
- c. Redes.

1. Balance Eventos

Oferta:

- OPC adicional para el mes de diciembre: 8.739 toneladas.

Demanda

- Se presentan cifras de venta de acuerdo con la última actualización del SUI: 22 de noviembre de 2021.
- Se estiman ventas en **octubre 2021 de 61,06 millones de kg**, es decir, un **2,62% menos** en comparación con **octubre de 2020**, **2,21% menos** en comparación con el mes de **septiembre de 2021**.
- Se cuenta con el 98,5% de la información de ventas reportada para el mes de septiembre.

Reportado en SUI = 60,1 millones de kg

1. Balance

Balance 2021-II

Declaración de producción y OPC (toneladas)	jul-21	ago-21	sept-21	oct-21	nov-21	dic-21
Ecopetrol	53.131	45.930	48.380	39.895	40.026	42.489
Apiay	1.099	-	-	-	-	-
Barrancabermeja	10.924	11.992	13.704	7.086	6.810	8.995
Cartagena (lineas locales)	6.820	6.820	6.586	6.364	6.341	6.594
Cupiagua	15.135	9.294	12.142	10.390	10.073	10.433
Cusiana	18.696	17.357	15.501	16.018	16.538	16.018
Dina	457	468	448	37	264	449
Cantidades adicionales		1.640	8.361	15.436	14.305	8.739
Barrancabermeja		901				
Cartagena					259	226
Cupiagua		471	6.797	9.960	11.255	8.513
Cusiana		268	1.564	4.285	1.814	
Apiay				1.191	976	
Otros productores	4.329	6.372	6.521	6.374	6.567	6.735
PSG - TY	2.694	4.750	4.925	4.777	4.995	5.161
Payoa - propano/butano	424	420	402	412	395	404
Bloques Corcel y Guatiquia	166	157	148	140	132	125
Planta de gas Capachos	582	582	583	583	583	583
Planta de gas Campo la Punta	300	300	300	300	300	300
Campo Toqui-Toqui	123	123	123	123	123	123
Planta la Cañada	40	40	40	40	40	40
Importaciones	2.801	3.810	1.303	-	-	-
Okianus	1.250	3.083	1.303	-		
Plexaport	1.551	727	-	-		

Oferta/demanda (toneladas)	jul-21	ago-21	sept-21	oct-21	nov-21	dic-21
Total oferta	60.261	57.752	64.564	61.705	60.898	57.963
Oferta nacional	57.460	53.942	63.261	61.705	60.898	57.963
Oferta de importaciones	2.801	3.810	1.303	-	-	-
Demanda real	63.006	62.187	62.446	61.065		
Demanda estimada (3,8%) + nuevos usos	59.987	61.491	62.523	65.270	63.180	64.840

Balance (toneladas)	jul-21	ago-21	sept-21	oct-21	nov-21	dic-21
Balance demanda real	- 2.746	- 4.435	2.119	640		
Balance demanda 3,1%	274	- 3.739	2.041	- 3.564	- 2.281	- 6.877

2. Análisis de información

Ventas totales

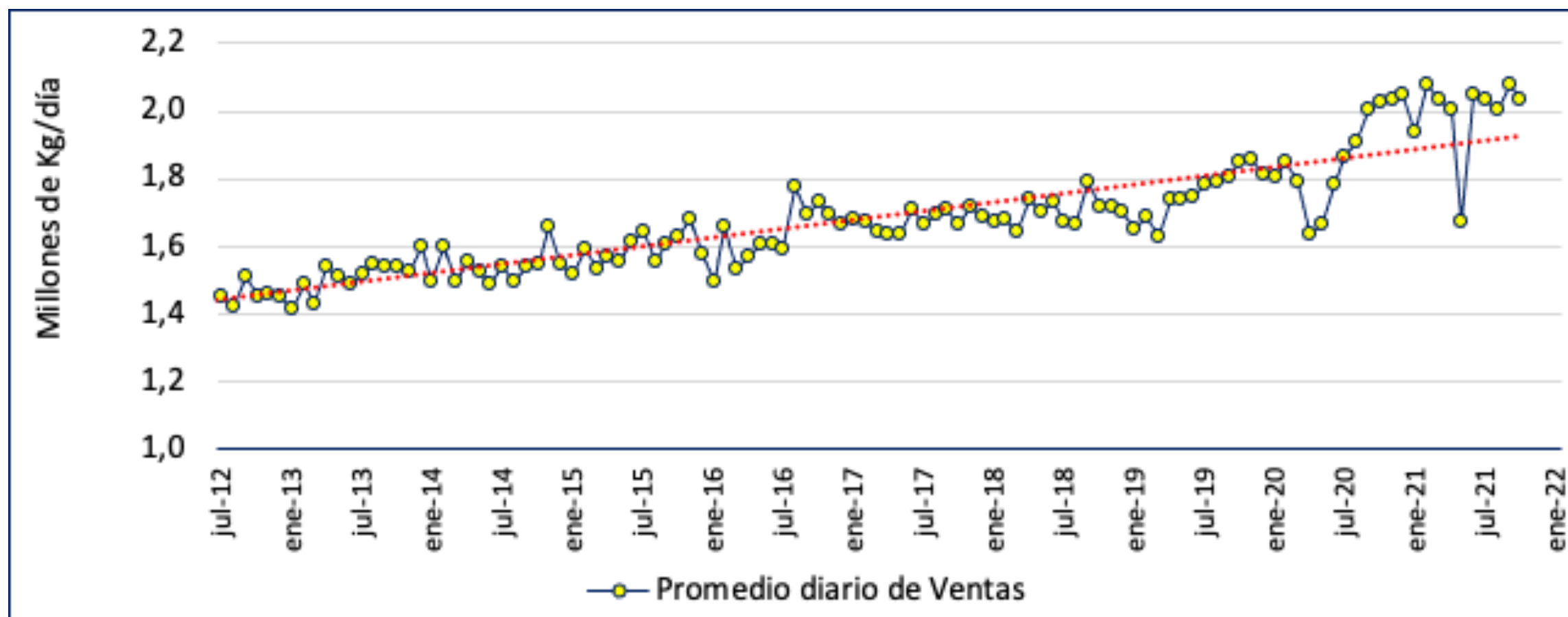
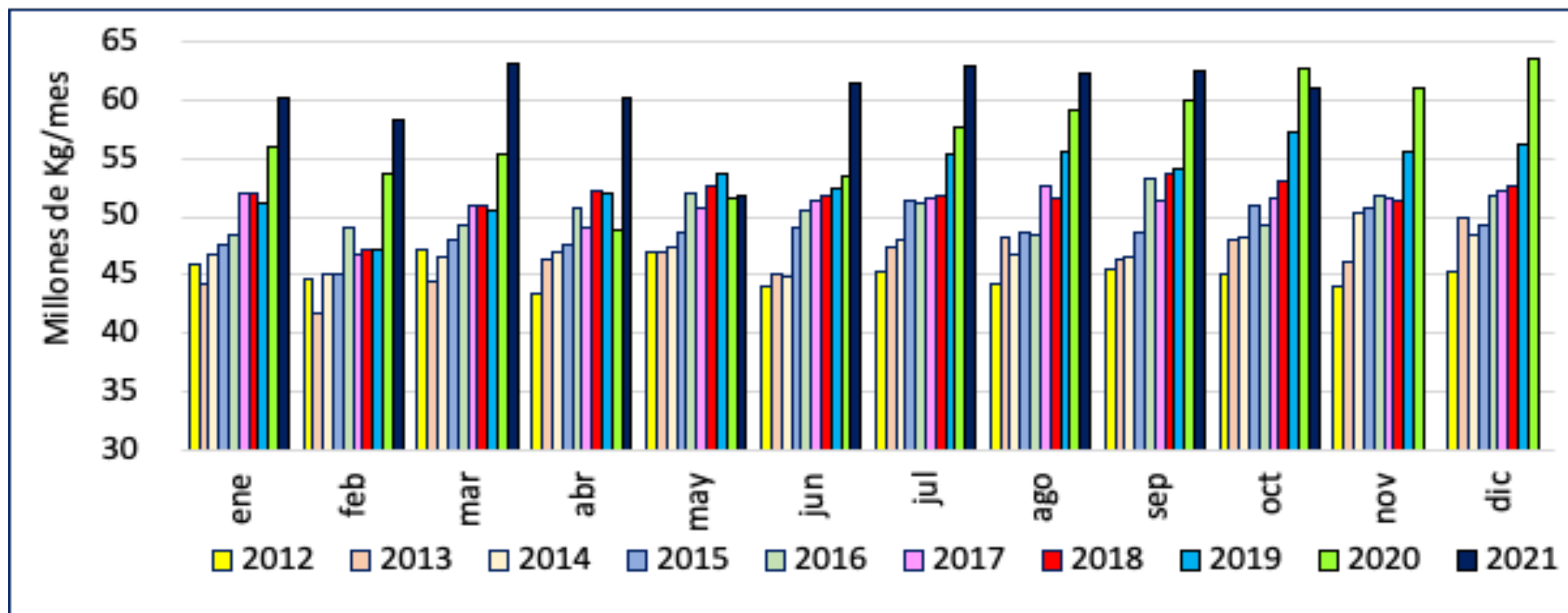

- Ventas totales en octubre 2021: **61,06 millones de Kg** (2,62% menos que en octubre 2020).
- Promedio ventas año 2021: **60,35 millones de Kg/mes.** (8% más que el mismo periodo de 2020).
- *Reportado a la fecha: 60,1 millones de Kg .*
- *Estimado a la fecha: 0,96 millones de Kg.*
- Promedio diario ventas totales en octubre 2021: **2,03 millones de Kg.** (2,21% menos que septiembre 2021).
- Promedio diario de ventas 2021: **1,99 millones de Kg.**

Fuente: SUI, O3 y Cálculos GASNOVA.

Nota: Valores ajustados por GASNOVA con promedio trimestral para información no reportada con fecha de 22 de noviembre de 2021.

2. Análisis de información

Envasado y granel

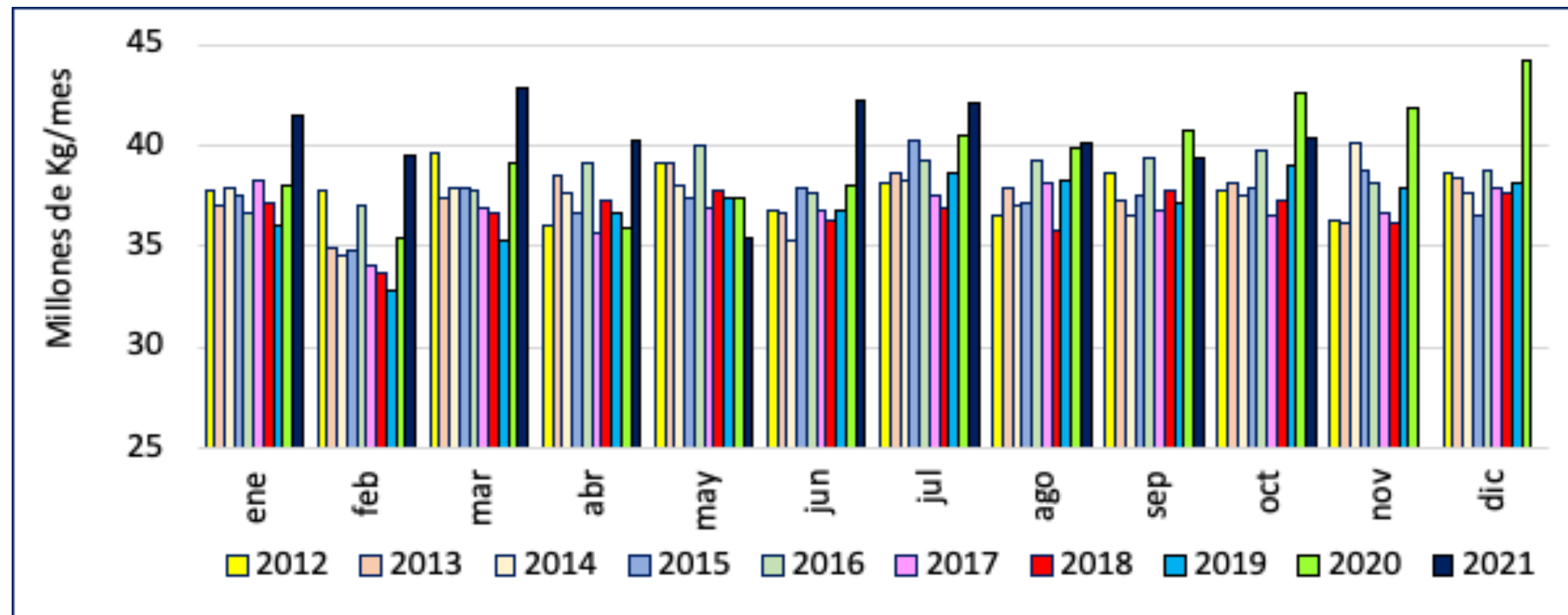

- Ventas **envasado** en octubre 2021: **40,3 millones** de Kg (5,24% menos que en octubre 2020).
- Promedio envasado año 2021: **40,4 millones** de Kg/mes. (4,23% mas que el mismo periodo de 2020).

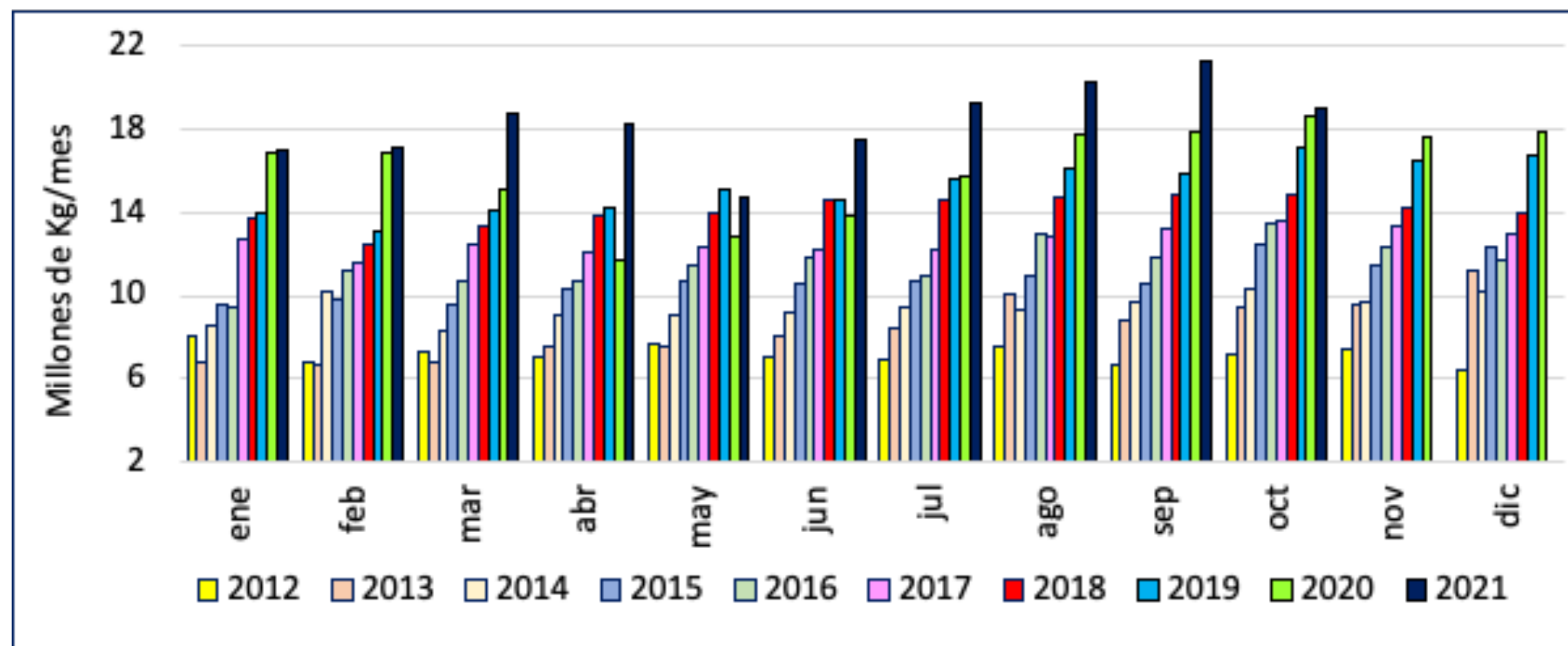

- Ventas **granel** en octubre 2021: **19,04 millones** de Kg (2,07% más que en octubre 2020).
- Promedio granel año 2021: **18,33 millones** de Kg/mes. (16,6% más que el mismo periodo de 2020).

Fuente: SUI, O3 y Cálculos GASNOVA.

Nota: Valores ajustados por GASNOVA con promedio trimestral para información no reportada con fecha de 22 de noviembre de 2021.

2. Análisis de información

Envasado y granel

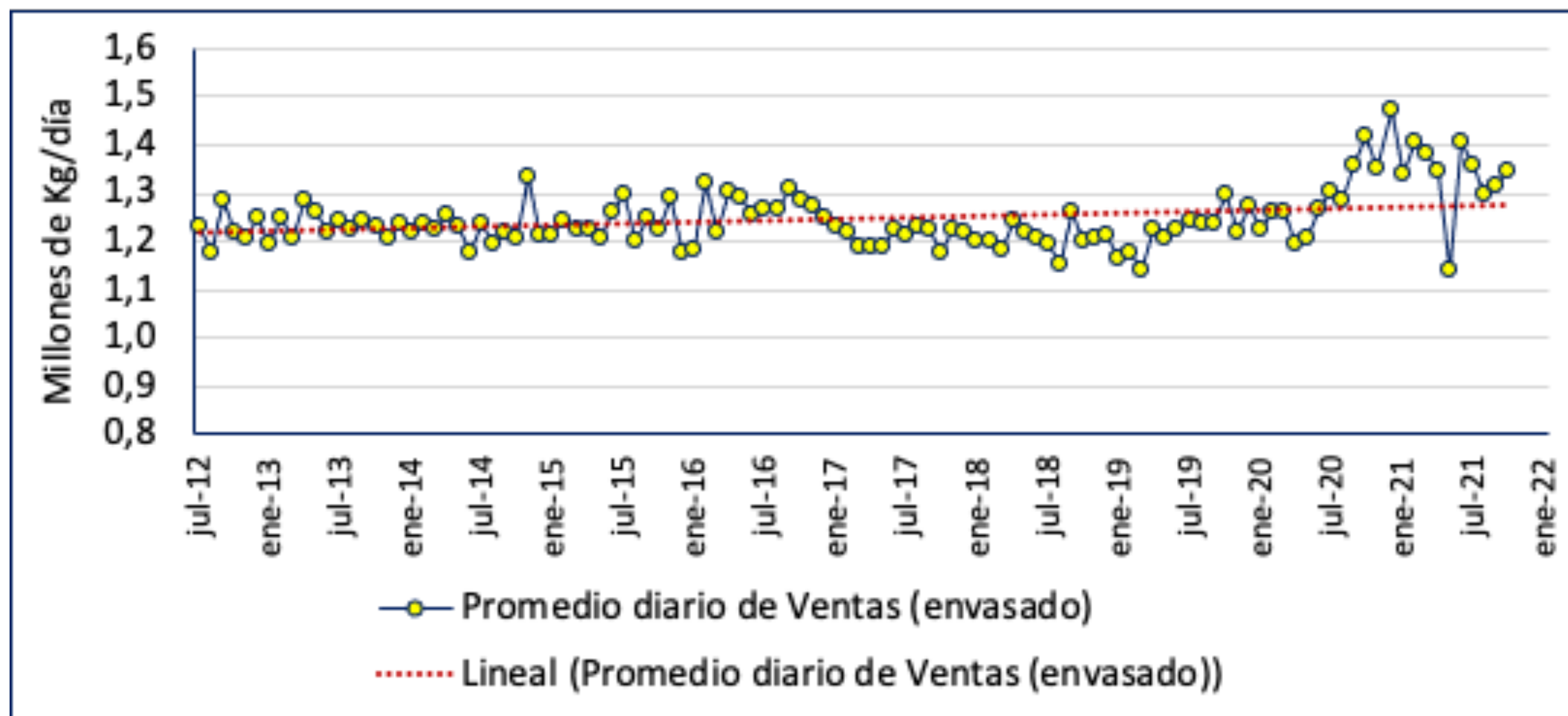

- Promedio diario ventas de **envasado** en octubre 2021: **1,34 millones** de Kg (2,33%, mas que septiembre 2021).
- Promedio diario en el año 2021: **1,34 millones** de Kg.

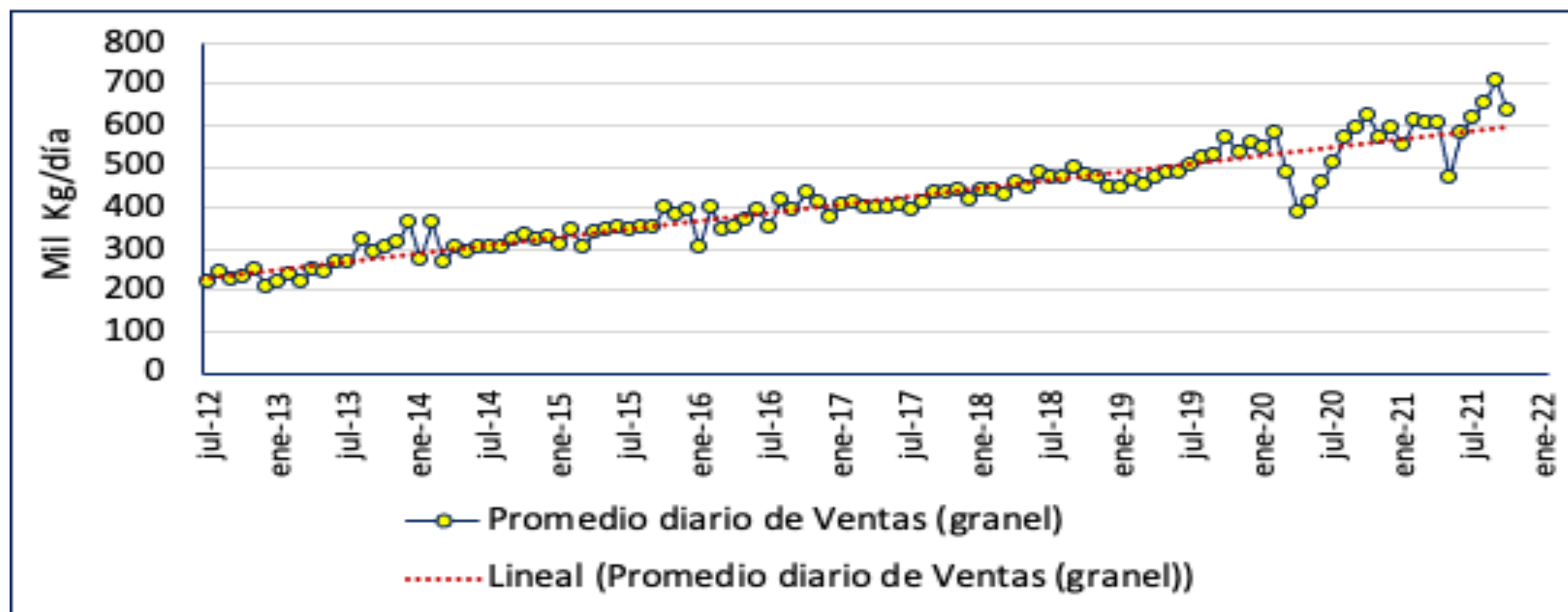

- Promedio diario ventas de **granel** en octubre 2021: **0,63 millones** de Kg (10,56% menos que septiembre de 2021).
- Promedio diario en el año 2021: **0,60 millones** de Kg.

Fuente: SUI, O3 y Cálculos GASNOVA.

Nota: Valores ajustados por GASNOVA con promedio trimestral para información no reportada con fecha de 19 de octubre de 2021.

2. Análisis de información Redes

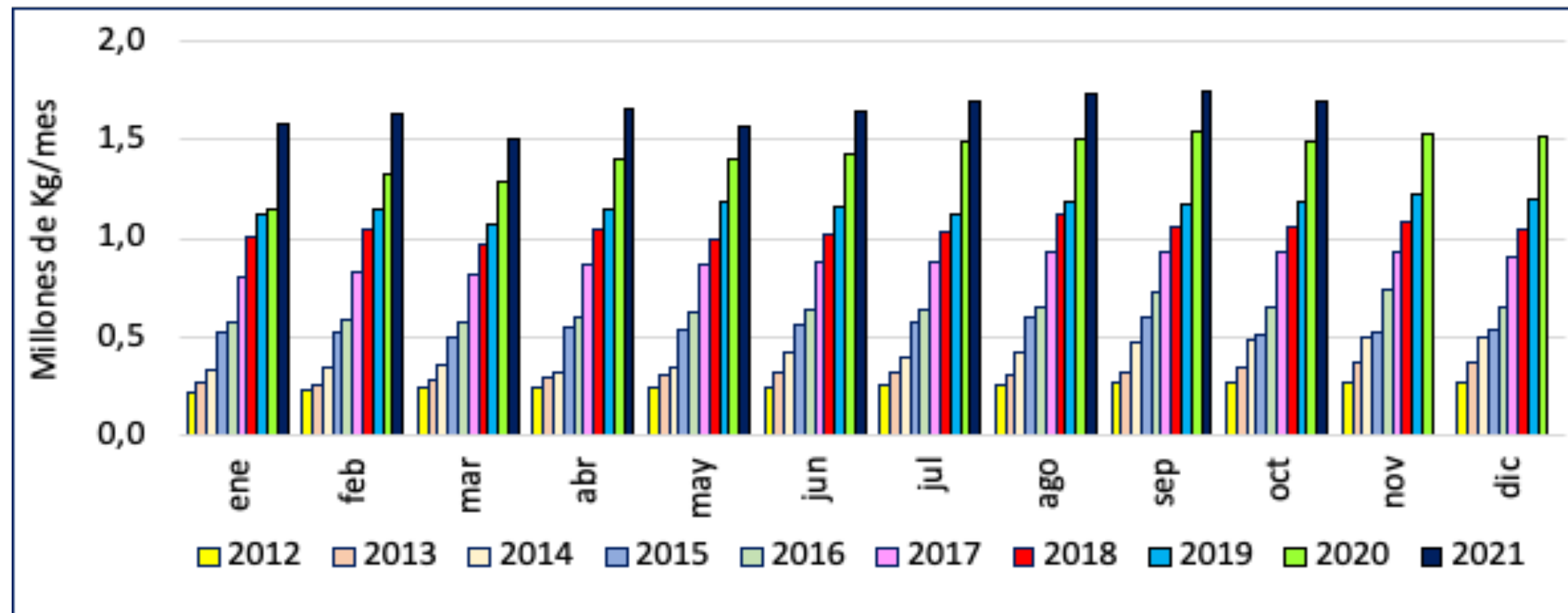

- Ventas por redes en octubre 2021: **1,69 millones** de Kg (**13,43%** más que en octubre 2020).
- Promedio de venta por redes en 2021: **1,6 millones** de Kg (**17,3%** más que el mismo periodo de 2020).

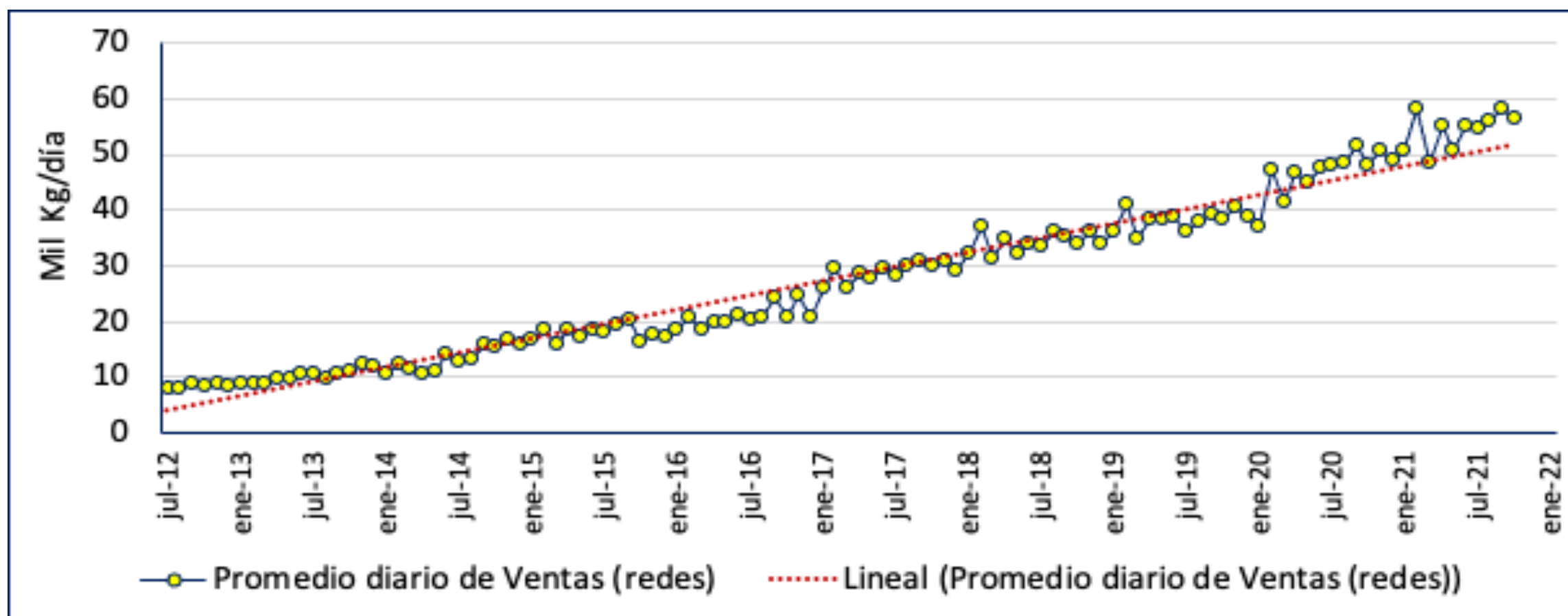

- Promedio diario ventas de redes en octubre 2021: **0,056 millones** de Kg. (**3,01%** menos que septiembre 2021).
- Promedio día redes año 2021: **0,054 millones** de Kg.

Fuente: SUI, O3 y Cálculos GASNOVA.

Nota: Valores ajustados por GASNOVA con promedio trimestral para información no reportada con fecha de 22 de noviembre de 2021.