GASNOVA

Asociación Colombiana del GLP



Actualidad de GLP.

Bogotá, agosto 2026.

Agenda

Análisis del mercado del GLP.

- Oferta, inventarios y ventas (ago/26).
- Ventas diarias y mensuales (ago/25 - ago/26).
- Ventas totales, diarias y mensuales – ago/26.
  - Envasado, granel y redes.

Análisis de mercado del GLP
ago/26.

Oferta:

- OPC de Ecopetrol para el periodo de febrero/2026 – agosto/2026, de acuerdo con la Resolución CREG 103 de 2022.
- Oferta de otros productores.
- Importaciones

Demanda:

- Se cuenta con reporte SUI del **94%** de la información para agosto de 2026.
- Cifras de venta de acuerdo con la última actualización de la aplicación O3-SUI: 16 de octubre de 2026.
- Se estiman ventas en agosto 2026: **2,6 millones de kg/día, 2,5% menos** que julio 2026 y **18,8% más** que en agosto 2025.

Análisis de mercado del GLP

Oferta, inventarios y ventas (ago/26).

Declaración de producción y OPC (OPC actualizada con entergas reales de ECP) Toneladas	feb-26	mar-26	abr-26	may-26	jun-26	jul-26	ago-26
Apiay	-	-	-	-	-	-	-
Barrancabermeja	4.572	4.404	4.215	3.187	4.508	4.763	12.493
Cartagena (lineas locales)	5.108	7.903	6.883	4.409	3.717	3.850	3.782
Cartagena - SPC		4.452	2.454	-	-	-	-
Cupiagua	13.905	13.112	13.085	12.962	12.927	13.824	14.732
Cusiana	2.405	4.755	4.511	4.688	4.355	2.022	2.189
Dina	329	363	379	392	366	389	394
Capachos (con parex)	439		441	442	443	444	414
Total Ecopetrol	**26.319**	**34.988**	**31.527**	**25.638**	**25.874**	**24.848**	**33.591**
Otros productores							
PSG - TY	2.063	2.056	1.302	2.826	2.904	3.647	2.846
Payoa - propano/butano - PetroSantander	504	555	534	549	528	542	539
Bloques Corcel y Guatiquia - FronteraEnergy	-	-	-	-	-	-	-
Planta de gas Capachos - PAREX	1.211	1.211	1.211	1.211	1.211	1.211	1.211
Planta de gas Campo la Punta - PBI	140	140	140	140	140	140	140
Campo Toqui-Toqui - TURGAS	90	90	90	90	90	90	90
Planta la Cañada	-	-	-	-	-	-	-
Total otros productores	**4.008**	**4.052**	**3.277**	**4.815**	**4.872**	**5.630**	**4.826**
Importaciones							
Okianus	44.779	35.554	53.093	43.148	51.001	46.226	40.000
Puerto en Tumaco							
Plexaport							
Puerto Bahia		1.149	-	2.001	2.001	2.000	3.800
Total Importaciones	**44.779**	**36.703**	**53.093**	**45.149**	**53.002**	**48.226**	**43.800**
Oferta/Ventas (toneladas)	**feb-26**	**mar-26**	**abr-26**	**may-26**	**jun-26**	**jul-26**	**ago-26**
Oferta							
Oferta nacional	30.327	39.040	34.804	30.453	30.746	30.477	38.417
Oferta de importaciones	44.779	36.703	53.093	45.149	53.002	48.226	43.800
Total oferta	**75.106**	**75.743**	**87.897**	**75.602**	**83.748**	**78.703**	**82.217**
Inventarios	8.133	11.791	16.050	18.073	22.714	22.684	15.245

Fuente: Ecopetrol. SUI. Cálculos: Gasnova.

- En materia de oferta:
  - ✓ ECP: 41%.
  - ✓ Otros productores:6%.
  - ✓ Importaciones: 53%.

Análisis de mercado del GLP

Ventas diarias y mensuales (ago/25 – ago/26)

Ventas diarias (ton/día)

Ton/día - %	ago-25	sep-25	oct-25	nov-25	dic-25	ene-26	feb-26	mar-26	abr-26	may-26	jun-26	jul-26	ago-26
Envasado	1.271	1.287	1.305	1.286	1.295	1.267	1.313	1.289	1.338	1.275	1.318	1.316	1.273
Granel	863	882	921	909	1.240	1.140	1.219	1.119	1.295	1.228	1.341	1.304	1.269
Redes	89	93	88	94	85	90	97	91	92	88	92	89	99
Total	**2.223**	**2.261**	**2.314**	**2.289**	**2.619**	**2.497**	**2.628**	**2.499**	**2.726**	**2.591**	**2.751**	**2.709**	**2.641**
% envasado	-1,3%	1,2%	1,5%	-1,5%	0,7%	-2,1%	3,6%	-1,8%	3,8%	-4,7%	3,4%	-0,1%	-3,3%
% granel	-1,5%	2,1%	4,5%	-1,3%	36,4%	-8,1%	6,9%	-8,2%	15,7%	-5,2%	9,2%	-2,8%	-2,7%
% redes	6,2%	3,8%	-5,2%	7,1%	-9,7%	6,4%	7,3%	-6,1%	1,5%	-4,9%	4,4%	-3,2%	11,3%
Δ total	**-1,1%**	**1,7%**	**2,4%**	**-1,1%**	**14,4%**	**-4,7%**	**5,3%**	**-4,9%**	**9,0%**	**-4,9%**	**6,2%**	**-1,5%**	**-2,5%**

Ventas mensuales (ton/mes)

Ton/mes	ago-25	sep-25	oct-25	nov-25	dic-25	ene-26	feb-26	mar-26	abr-26	may-26	jun-26	jul-26	ago-26
Envasado	39.393	38.598	40.465	38.578	40.133	39.271	36.758	39.966	40.149	39.528	39.538	40.800	39.473
Granel	26.766	26.457	28.561	27.272	38.429	35.333	34.128	34.696	38.850	38.074	40.244	40.433	39.342
Redes	2.764	2.777	2.719	2.817	2.628	2.796	2.710	2.817	2.766	2.717	2.745	2.745	3.056
Total	**68.924**	**67.832**	**71.744**	**68.667**	**81.190**	**77.400**	**73.595**	**77.480**	**81.766**	**80.320**	**82.527**	**83.979**	**81.871**
% envasado	-1,31%	-2,02%	4,84%	-4,66%	4,03%	-2,15%	-6,40%	8,73%	0,46%	-1,55%	0,02%	3,19%	-3,25%
% granel	-1,46%	-1,16%	7,95%	-4,51%	40,91%	-8,06%	-3,41%	1,67%	11,97%	-2,00%	5,70%	0,47%	-2,70%
% redes	6,18%	0,46%	-2,09%	3,62%	-6,72%	6,41%	-3,08%	3,96%	-1,80%	-1,78%	1,04%	0,00%	11,32%
Δ total	**-1,1%**	**-1,6%**	**5,8%**	**-4,3%**	**18,2%**	**-4,7%**	**-4,9%**	**5,3%**	**5,5%**	**-1,8%**	**2,7%**	**1,8%**	**-2,5%**

Análisis de mercado del GLP

Ventas totales, diarias y mensuales

Promedio de ventas totales diarias:

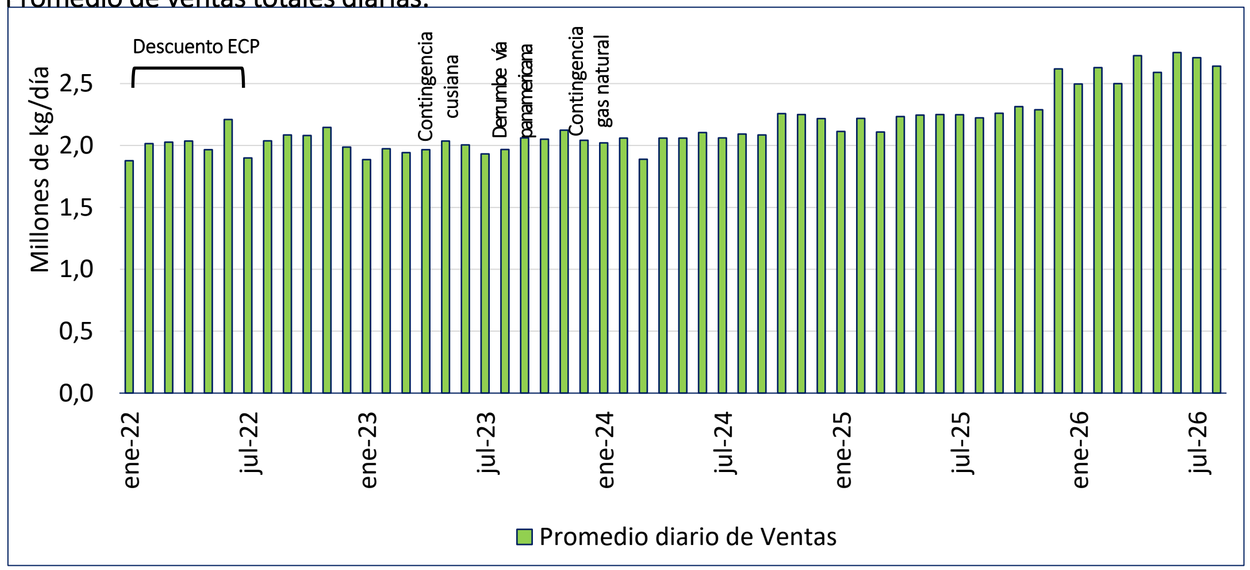

- Ventas diarias en agosto 2026: **2,6 millones de kg/día, 2,5% menos** que julio 2026 y **18,8% más** que en agosto 2025.

Promedio de ventas totales mensuales:

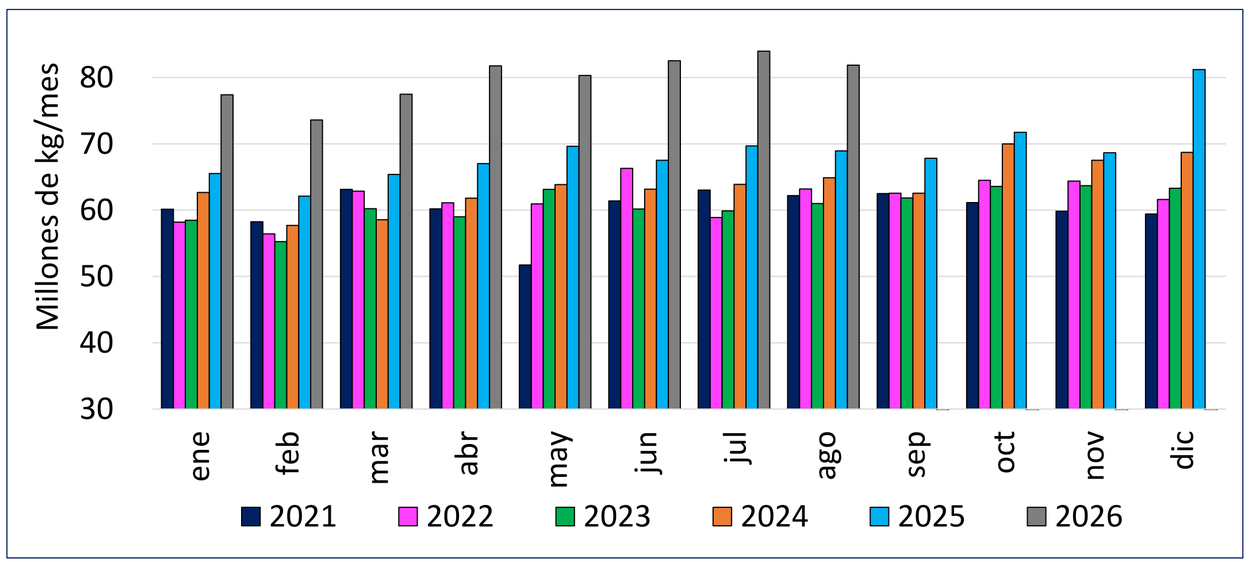

- Ventas mensuales en agosto 2026: **81,8 millones** de kg/mes. **2,5% menos** que en julio 2026 y **20,5% más** que en agosto 2025.

Fuente: *SUI, O3 y Cálculos GASNOVA.*
Nota: *Valores ajustados por GASNOVA con promedio trimestral para información no reportada con fecha 16 de octubre 2026.*

Análisis de mercado del GLP

Envasado

Promedio envasado diario:

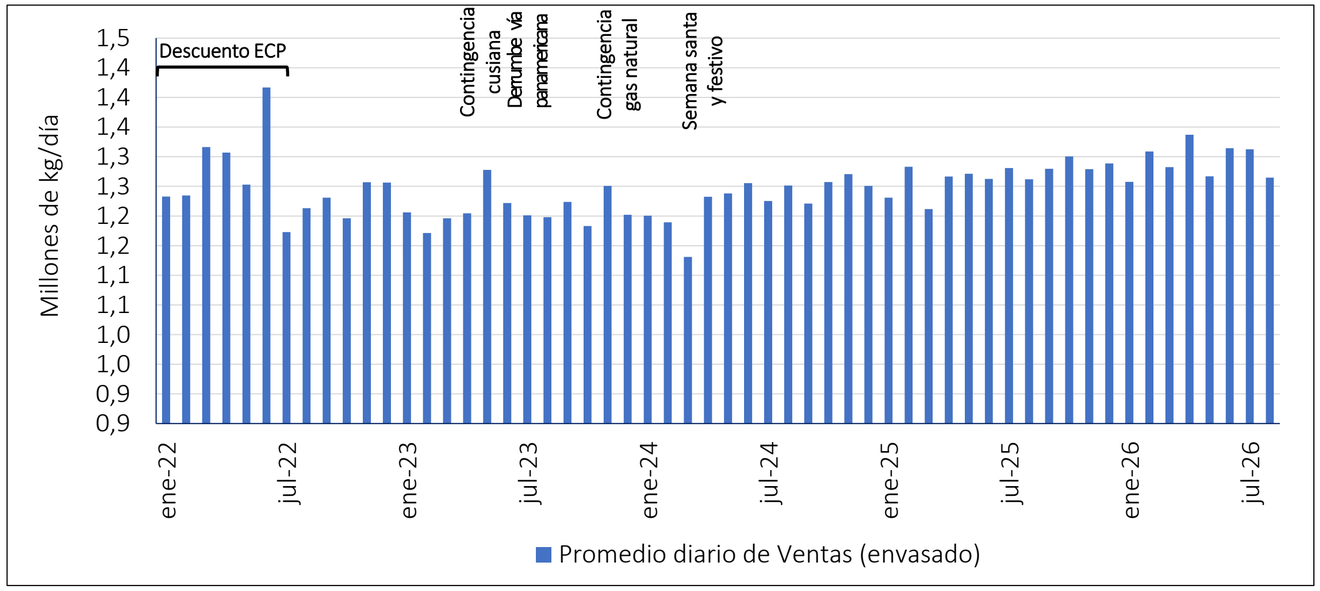

- Ventas diarias en agosto 2026: **1,2 millones de kg/día**. **3,3% menos** que julio 2026 y **0,2% más** que en agosto 2025.

Promedio envasado mensual:

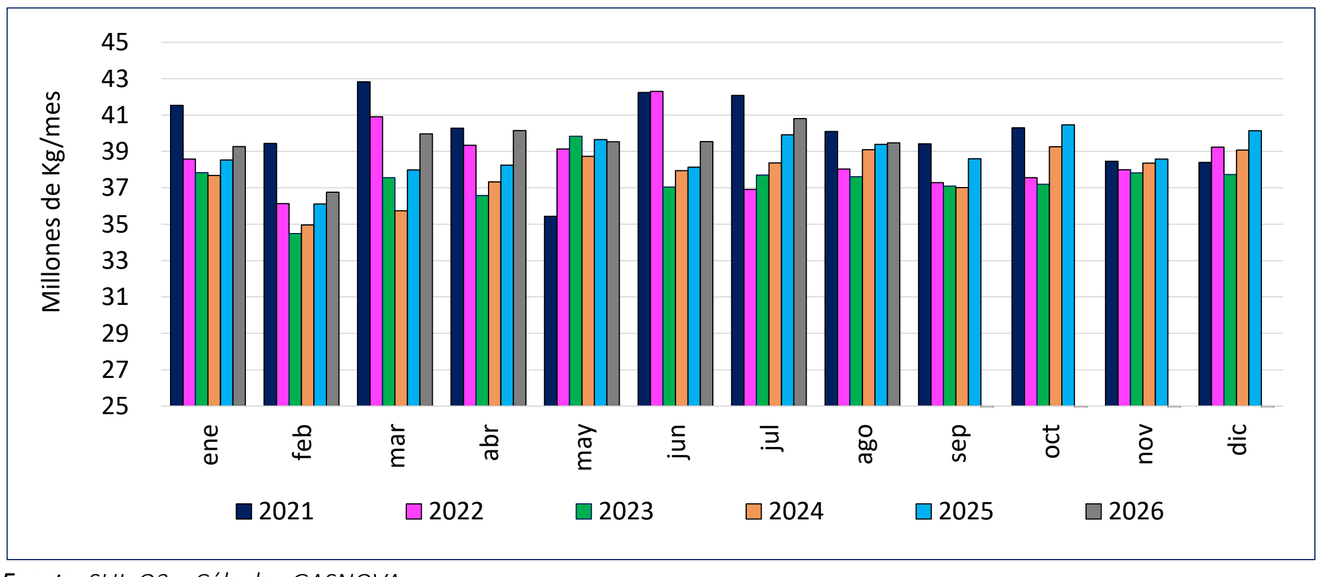

- Ventas mensuales en agosto 2026: **39,5 millones** de kg/mes. **3,2% menos** que en julio 2026 y **0,2% más** que en agosto de 2025.

Fuente: *SUI, O3 y Cálculos GASNOVA.*
Nota: *Valores ajustados por GASNOVA con promedio trimestral para información no reportada con fecha 16 de octubre 2026.*

Análisis de mercado del GLP

Granel

Promedio granel diario:

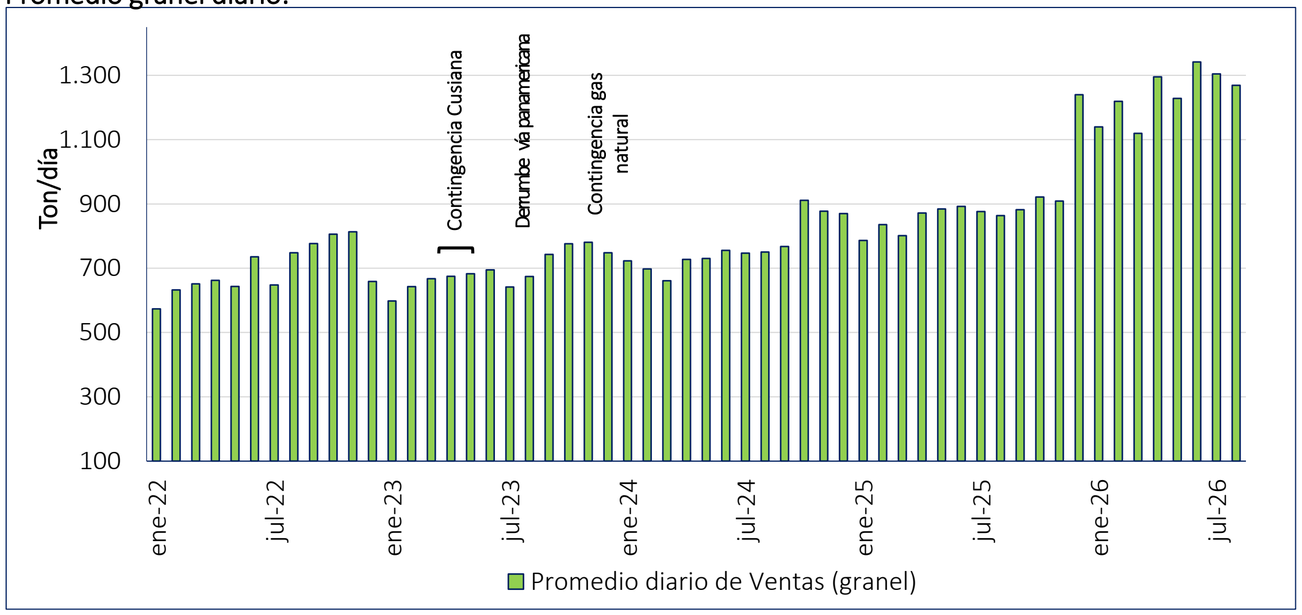

- Ventas diarias en agosto 2026: **1.269** ton/día. **2,7% menos** que julio de 2026 y **47% más** que agosto de 2025.

Promedio granel mensual:

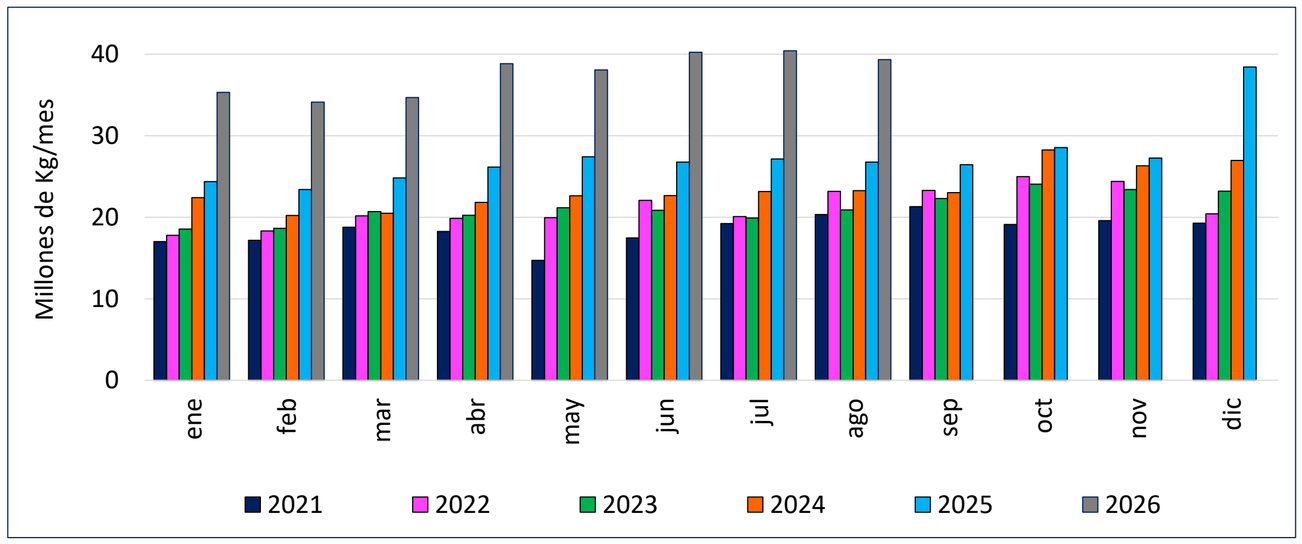

- Ventas mensuales agosto 2026: **39,3 millones** de kg/mes. **2,7% menos** que en julio 2026 y **47% más** que en agosto 2025.

Fuente: *SUI, O3 y Cálculos GASNOVA.*
Nota: *Valores ajustados por GASNOVA con promedio trimestral para información no reportada con fecha 16 de octubre 2026.*

Análisis de mercado del GLP

Redes

Promedio redes diario:

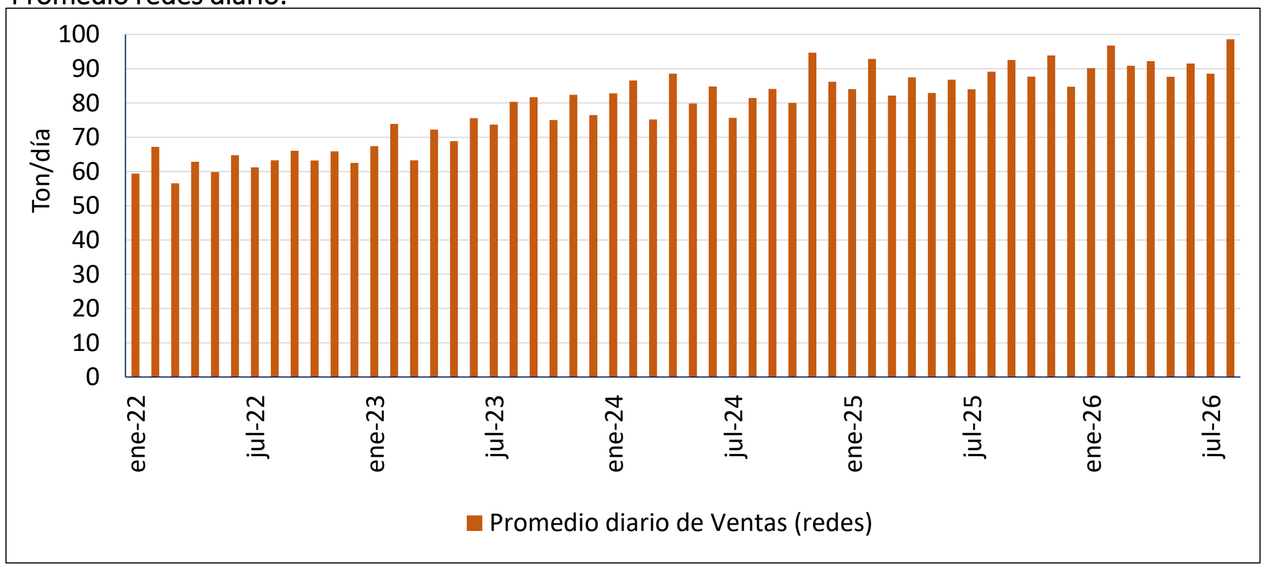

- Ventas diarias en agosto 2026: **99** ton/día. **11,3% más** que julio de 2026 y **10,6% más** que en agosto 2025.

Promedio redes mensual:

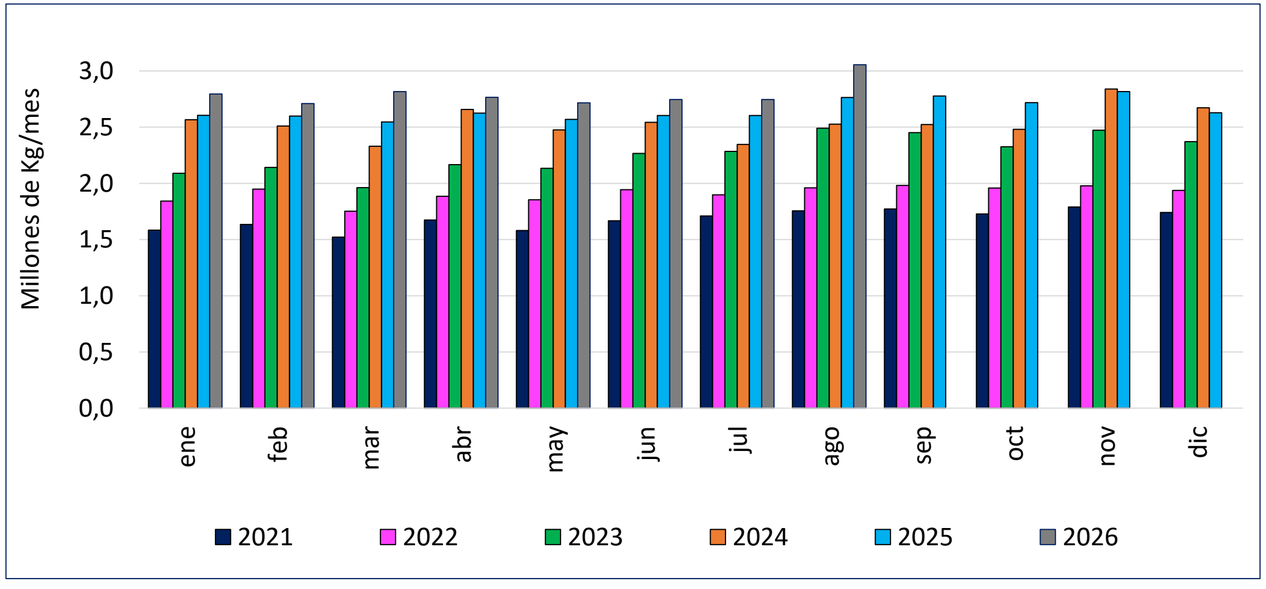

- Ventas mensuales en agosto 2026: **3 millones** de kg/mes. **11,3% más** que julio de 2026 y **10,6% más** que en agosto 2025.

Fuente: *SUI, O3 y Cálculos GASNOVA.*
Nota: *Valores ajustados por GASNOVA con promedio trimestral para información no reportada con fecha 16 de octubre 2026.*